

CONCURRENTES AL BAILE OFRECIDO POR LOS MIEMBROS DEL CLUB "18 DE SETIEMBRE" EN HONOR DE LOS CADETES DE LA ARMADA PERUANA.
VALPARAISO.

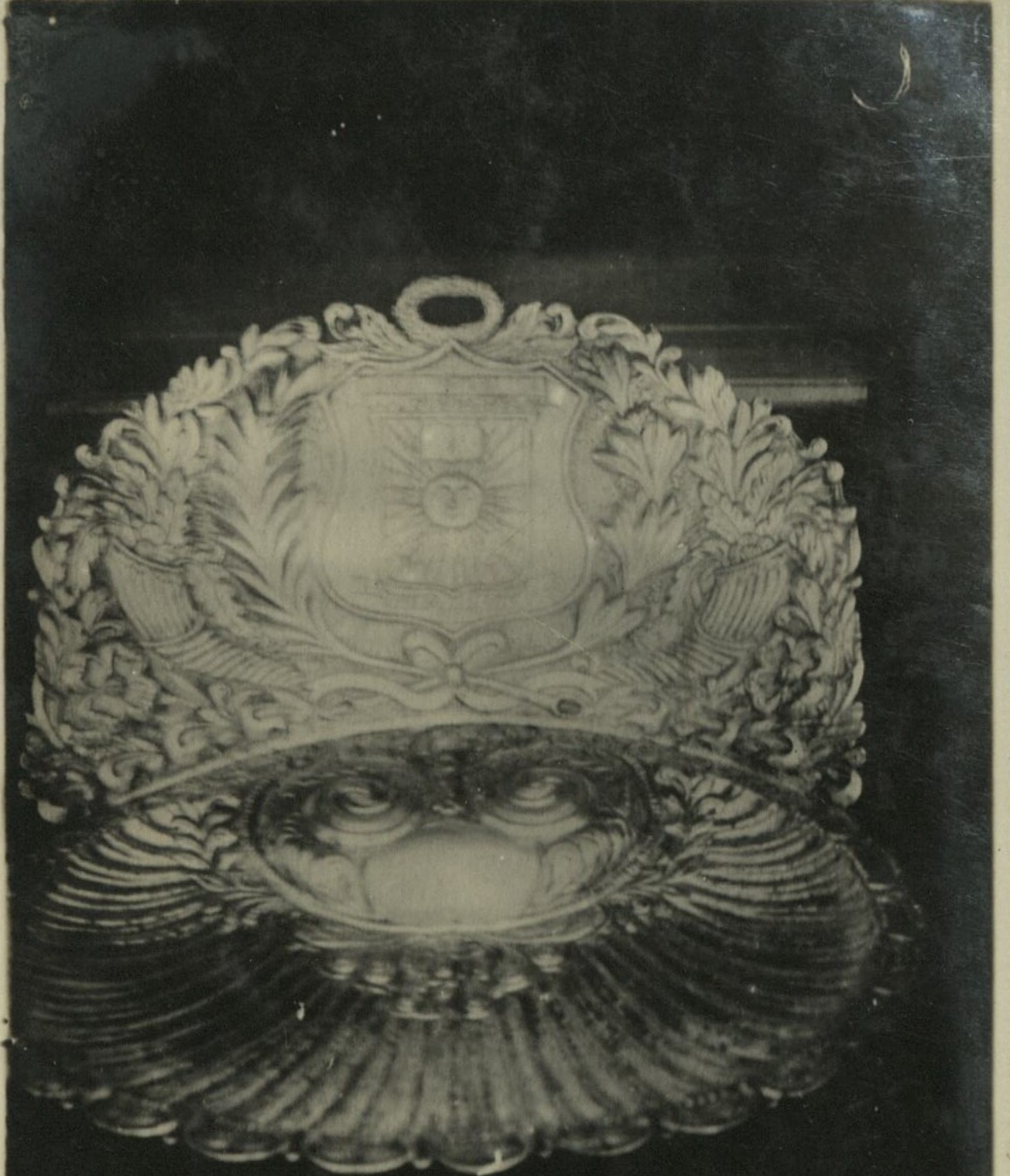

EL TROFEO OBSEQUIADO POR LOS CADETES DE LA ESCUELA NAVAL DEL PERU A SUS CAMARADAS LOS CADETES DE LA ESCUELA NAVAL DE CHILE.

EL PRESIDENTE DE CHILE GENERAL IBAÑEZ REGRESANDO AL PUERTO DE VALPARAISO DESPUES DEL BANQUETE OFRECIDO EN SU HONOR ABORDO DEL B.A.P. "ALMIRANTE GRAU".




ASPECTO DE LA MANIFESTACION OBRERA REALIZADA EN HONOR
DE LOS MARINOS PERUANOS EN LAS CALLES DE VALPARAISO

LOS B.A.P. "CORONEL BOLOGNESI", "R-3" Y "R-4" FONDEADOS EN EL PUERTO DE VALPARAISO.

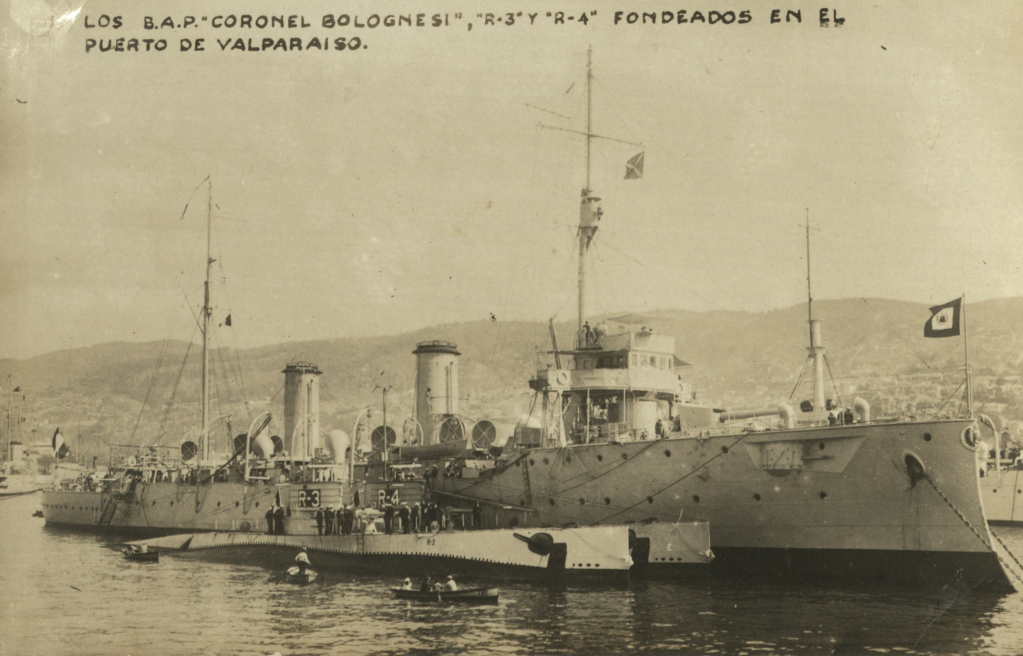



EL REGIMIENTO DE ARTILLERIA DE COSTA RINDIENDO HONORES AL PRESIDENTE IBAÑEZ A SU LLEGADA A VALPARAISO PARA VISITAR A LA ESCUADRA PERUANA.



LOS BATALLONES DE CADETES Y MARINERIA PERUANA FORMADOS FRENTE AL MONUM[illegible]O DEL HEROE CHILENO PRAT.

VALPARAISO.

EL B.A.P. "CORONEL BOLOGNESI" Y TRES DESTROYERS CHILENOS FONDEADOS EN EL PUERTO DE VALPARAISO.

CHILE.



PANORAMA DE VALPARAISO.

CHILE.





EL PRESIDENTE DE CHILE GENERAL IBAÑEZ RODEADO DE UN GRUPO DE CADETES NAVALES PERUANOS EN LA CUBIERTA DEL B.A.P. "GRAU".

VALPARAISO.



LOS CADETES PERUANOS DESFILANDO FRENTE A LA PLAZA SOTOMAYOR
VALPARAISO.



EL PRESIDENTE DE CHILE GENERAL IBAÑEZ RODEADO DE LOS COMANDANTES DE LOS B.A.P. "R-1", "R-2", "R-3 Y "R-4", SOBRE LA CUBIERTA DEL B.A.P." GRAU"

VALPARAISO.



LLEGADA DEL CONSUL PERUANO EN VALPARAISO A LA CUBIERTA DEL B.A.P. "ALMIRANTE GRAU" SIENDO RECIBIDO POR EL COMANDANTE PIZARRO.



EL PRESIDENTE DE CHILE GENERAL IBAÑEZ Y EL COMANDANTE GENERAL DE LA ESCUADRA PERUANA, CAPITAN DE NAVIO DON JULIO V. GOICOCHEA EN LA CUBIERTA DEL B.A.P. "GRAU"



EL PRESIDENTE DE CHILE GENERAL IBAÑEZ RODEADO DE ALTOS JEFES DE LA ARMADA PERUANA EN LA CUBIERTA DEL B.A.P. "ALMIRANTE GRAU".



S.E. EL PRESIDENTE DE CHILE GENERAL IBAÑEZ ES RECIBIDO POR EL COMODORO [illegible]ICOCHEA EN LA CUBIERTA DEL B.A.P. "ALMIRANTE GRAU"

VALPARAISO.



EL PRESIDENTE DE CHILE GENERAL IBAÑEZ SALUDANDO A LOS JEFES DE LA ESCUADRA PERUANA A SU LLEGADA ABORDO DEL B.A.P. "ALMIRANTE GRAU" VALPARAISO.


CONCURRENTES AL BANQUETE OFRECIDO EN EL CENTRO NAVAL EN HONOR
DE LOS MARINOS PERUANOS
VALPARAISO



EL PRESIDENTE DE CHILE GENERAL IBAÑEZ EN COMPAÑIA DEL EMBAJADOR DEL PERU DON CESAR A. ELGUERA EN LA CUBIERTA DEL B.A.P "GRAU".



EL COMODORO GOICOCHEA DIRIGIENDOSE A LA INTENDENCIA DE VALPARAISO DES-
PUES DEL ARRIBO DE LA ESCUADRA PERUANA, ACOMPAÑADO DEL CONSUL DEL PERU.



EL CONTRALMIRANTE CHILENO NIETO AGRADECIENDO EL HOMENAJE TRIBUTADO POR LOS MARINOS PERUANOS AL HEROE CHILENO PRAT.
VALPARAISO.



BUQUES DE LAS ARMADAS PERUANA Y CHILENA FONDEADOS
EN EL PUERTO DE VALPARAISO

CHILE



CADETES PERUANOS QUE EN CORRECTA FORMACION RINDIERON HONORES A LA MEMORIA DEL HEROE CHILENO PRAT.

VALPARAISO



EL PRESIDENTE DE CHILE GENERAL IBAÑEZ RODEADO DE LOS JEFES Y OFICIALES DE LA ESCUADRA PERUANA DESPUES DEL BANQUETE OFRECIDO EN SU HONOR ABORDO DEL B.A.P. "ALMIRANTE GRAU"

VALPARAISO.



GRUPO DE JEFES Y OFICIALES DE LAS ESCUADRAS PERUANA Y CHILENA DURANTE LA VISITA EFECTUADA A LA ESCUELA NAVAL DE CHILE.

VALPARAISO.


PANORAMA DEL PUERTO DE VALPARAISO.
CHILE.



PARTE DE LOS CONCURRENTES AL BAILE OFRECIDO POR LOS MARINOS CHILENOS EN HONOR DE LOS MARINOS PERUANOS EN EL CENTRO NAVAL VALPARAÍSO.


LOS MARINOS PERUANOS DESFILANDO FRENTE AL PALACIO DE LA MONEDA
SANTIAGO
CHILE

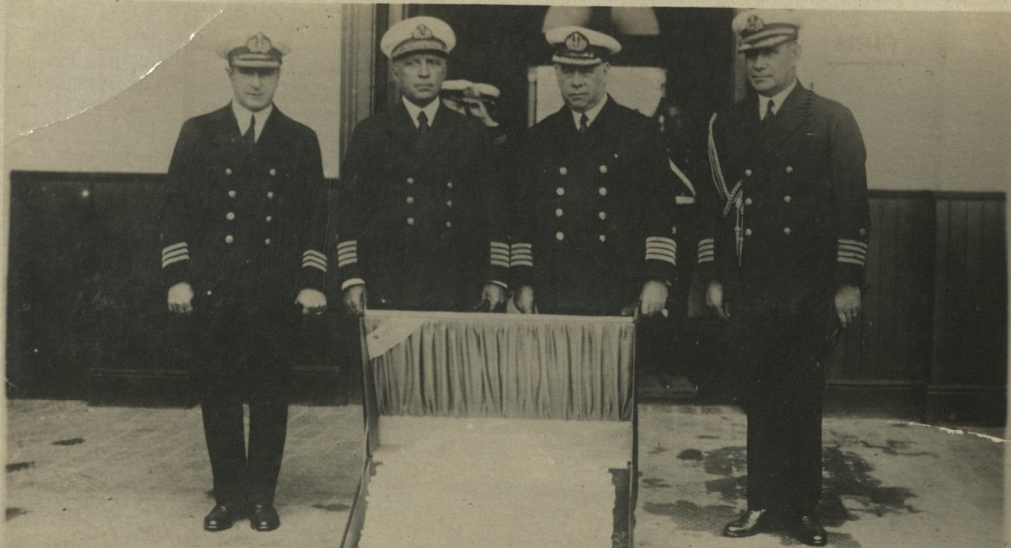

EL DIRECTOR, EL SUB-DIRECTOR DE LA ESCUELA NAVAL DE CHILE Y LOS COMANDANTES GOICOCHEA Y PIZARRO, DESPUES DE LA ENTREGA DEL TROFEO OBSEQUIADO POR LOS CADETES PERUANOS A SUS CAMARADAS LOS CADETES CHILENOS. VALPARAISO

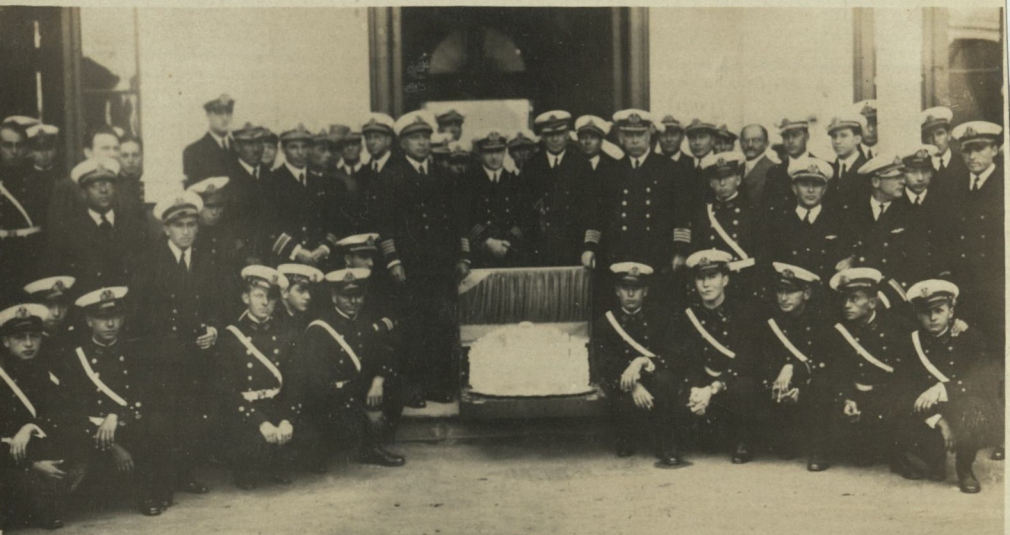

CONCURRENTES A LA ENTREGA DEL TROFEO OBSEQUIADO POR LOS CADETES DE LA ESCUELA NAVAL DEL PERU A SUS CAMARADAS DE LA ESCUELA NAVAL DE CHILE.
VALPARAISO



ASISTENTES AL BAILE OFRESIDO POR LA SOCIEDAD DE VALPARAISO EN HONOR DE LOS MARINOS PERUANOS.

EL PRESIDENTE DE CHILE GENERAL IBAÑEZ SALUDANDO A LOS HONORES QUE LE RINDEN LOS BUQUES DE LA ESCUADRA PERUANA EN COMPAÑIA DE LOS MINISTROS DE MARINA, DEL INTERIOR Y DE ALTOS JEFES DE LA ARMADA CHILENA.





CONCURRENTES A LA FIESTA REALIZADA EN "LA SALINA" EN HONOR
DE LOS SUB-OFICIALES Y MARINEROS DE LA ARMADA PERUANA.

VALPARAISO



EL B.A.P. "ALMIRANTE GRAU" SALUDANDO LA PLAZA A SU LLEGADA AL PUERTO DE VALPARAISO.

CHILE.



EL PRESIDENTE DE CHILE GENERAL IBAÑEZ RODEADO DE LOS ASISTENTES AL ALMUERZO OFRECIDO A LOS MARINOS PERUANOS EN "LA SALINA". VALPARAISO.


DESTROYERS DE LA ARMADA CHILENA FONDEADOS EN LA BAHIA.
VALPARAISO
CHILE.


BAILE OFRECIDO EN VIÑA DEL MAR EN HONOR DE LOS CADETES PERUANOS
VALPARAISO



LOS TENIENTES 1° PAULET Y SALAS RODEADOS DE UN GRUPO DE CADETES EN LA CUBIERTA DEL B.A.P. "ALMIRANTE GRAU."

